



INFORMATIONS AUX HABITANTS DE LA COMMUNE DE REMERING LES PUTTELANGE

Bois de chauffage :

Nous souhaitons réitérer le groupement de commandes avec l'entreprise MARTI Bois de Hilsprich.

Le prix unique du stère négocié pour 2025 est de 80 € coupé en 25 cm, 33 cm, 50 cm ou 100 cm, livré et benné avec une livraison possible dès janvier 2025 et sinon prévue avant le 1^{er} mai 2025 (sauf intempéries).

Le bois doit être bien sûr stocké et séché un ou deux ans avant d'être brûlé.

La Mairie s'occupe du listing des commandes et le paiement se fera directement à l'entreprise le jour de la livraison. Le nombre de stères n'est pas limité mais doit correspondre à votre propre consommation pour votre habitation à Rémering-lès-Puttelange.

Si vous êtes intéressés par ce groupement, et pour prévoir les quantités de bois nécessaires, nous vous remercions de bien vouloir remplir le coupon ci-dessous et le déposer avant le 06 décembre 2024 dans la boîte aux lettres de la Mairie (sur la façade du bâtiment à droite de la porte d'entrée à côté du défibrillateur cardiaque).

Pour votre parfaite information, sachez que

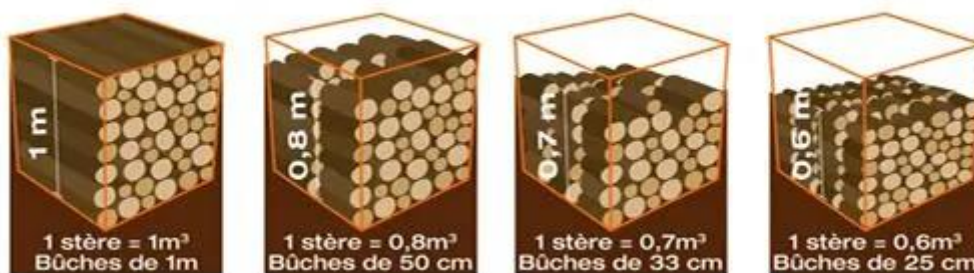

BOIS DE CHAUFFAGE 2025 – GROUPEMENT DE COMMANDE

Je soussigné(e)

Adresse
57510 REMERING LES PUTTELANGE

Téléphone portable Téléphone domicile
commande du bois en 2024 à l'entreprise MARTI BOIS par l'intermédiaire de la commune de Rémering-lès-Puttelange.

Nombre de stères :

1 case à cocher : Mélange (Hêtre, Charme, Fresne) – OU - Chêne

1 case à cocher : 25 cm – OU 33 cm – OU - 50 cm – OU - 100 cm

Rappel :

Le paiement se fera directement auprès de l'entreprise le jour de la livraison.

Rémering-lès-Puttelange le

Signature

(Bon pour commande ferme)

La Municipalité

Ouverture de la Mairie au public : lundi jeudi et vendredi de 9H à 11H30, mardi de 17H à 19H

Rappel des horaires des permanences en Mairie :

Le Maire, Jean-Luc ECHIVARD : le mardi de 17H à 19H ou sur rendez-vous.